

## OWNCLOUD

### Skyfillers Kundenhandbuch

## INHALT

<b>Web Zugang .....</b>	<b>2</b>
Anmelden .....	2
App herunterladen.....	3
Dateien mit internen und externen Benutzern teilen .....	4
<b>Windows App .....</b>	<b>5</b>
Verbindung konfigurieren .....	5
Weitere Einstellungen .....	7
<b>OS X App.....</b>	<b>8</b>
Verbindung konfigurieren .....	8
Weitere Einstellungen .....	10

## Web Zugang

### Anmelden

Geben Sie Ihre ownCloud Adresse in Ihrem Browser ein. Melden Sie sich mit den erhaltenen Zugangsdaten an.

Von der Startseite können Sie auf vorhandene Dateien und Ordner zugreifen oder neuen hinzufügen.

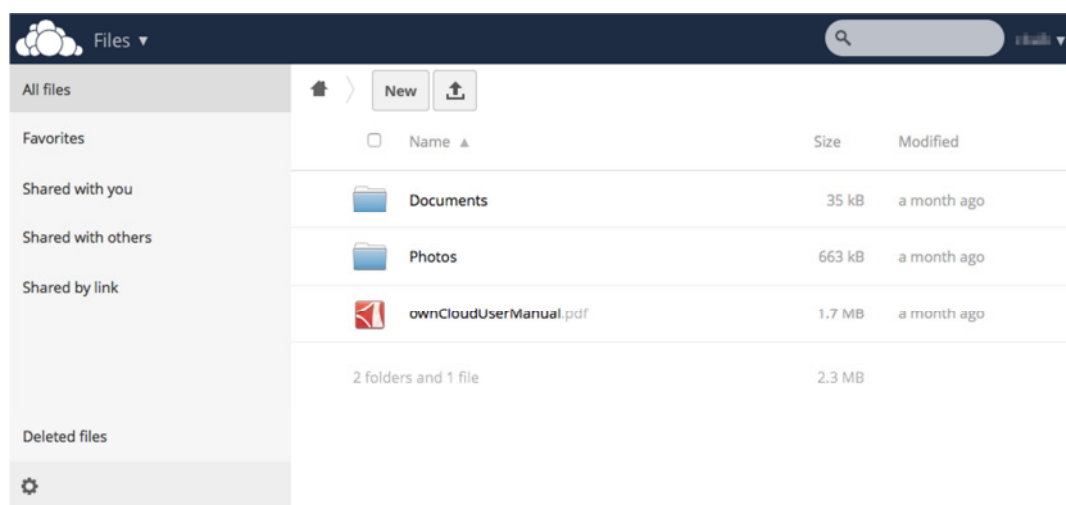

## App herunterladen

Klicken Sie oben rechts auf Ihren Namen. Wählen Sie nachfolgend **Personal**.

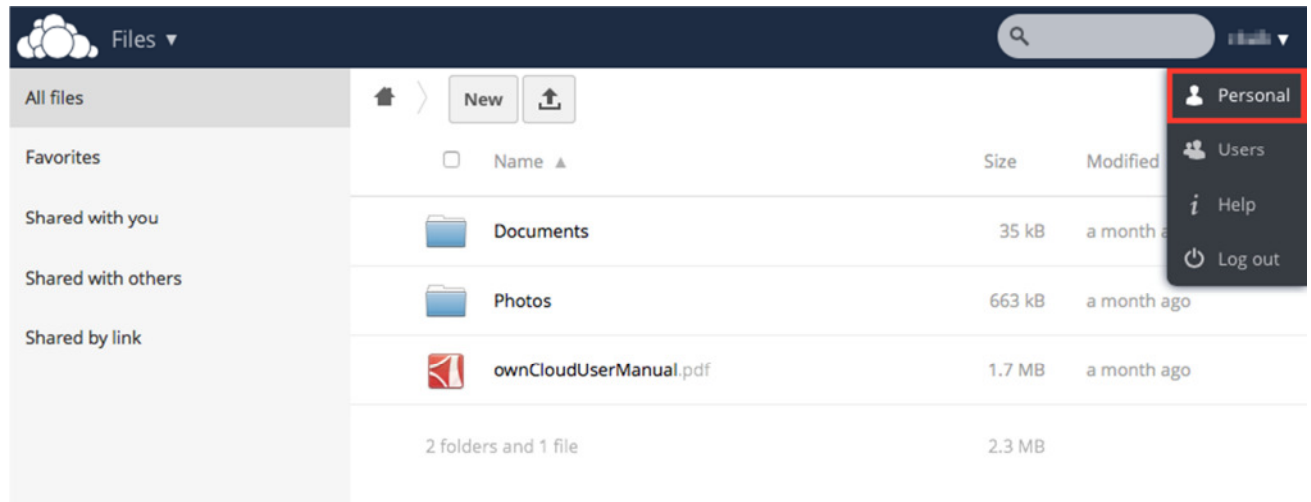

Oben auf der Seite finden Sie die Download-Links für alle Plattformen – Windows, OS X, Android, iOS. Klicken Sie auf einen Link um die App herunterzuladen.

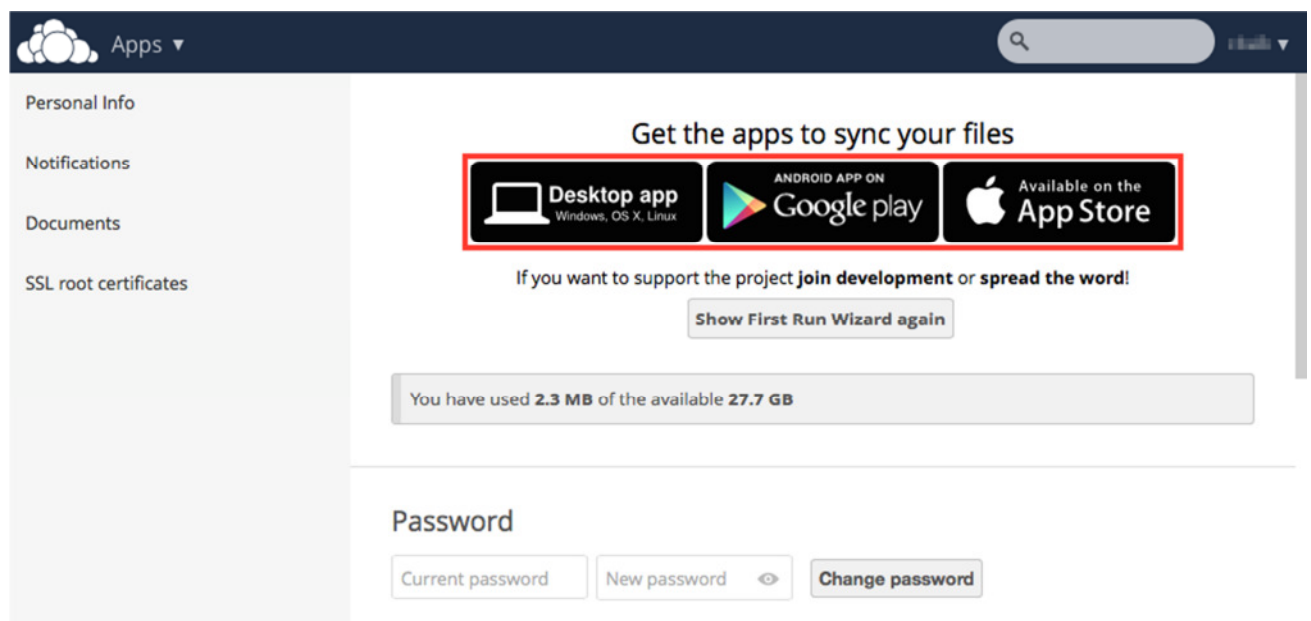

## Dateien mit internen und externen Benutzern teilen

Klicken Sie neben der gewünschten Datei auf **Share**.

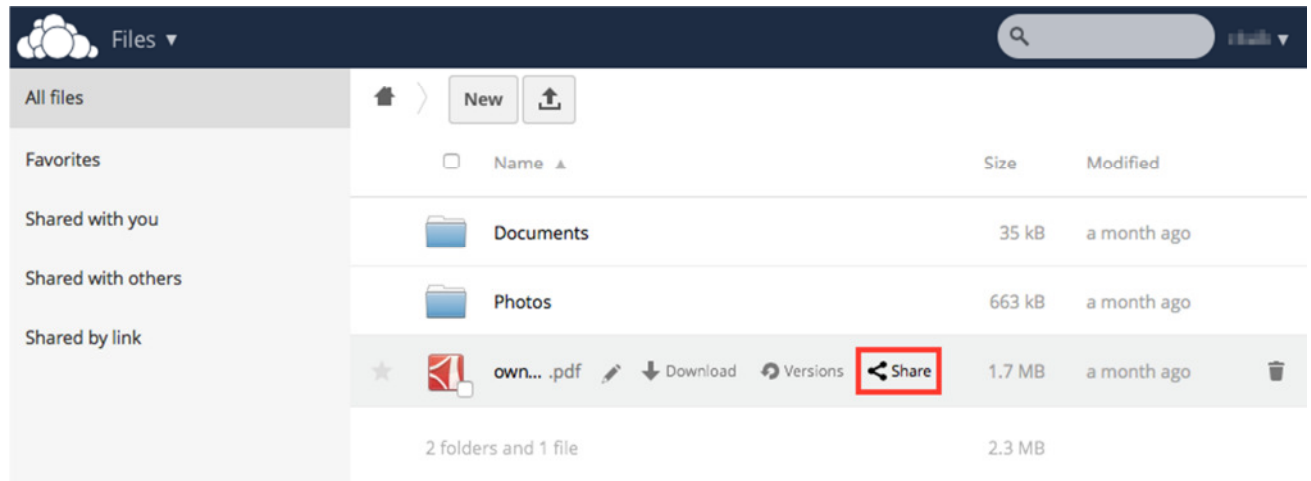

Geben Sie die den Namen eines internen Benutzers oder einer Gruppe ein, oder setzen Sie den Haken bei **Share link** um einem externen Benutzer Zugriff zu geben.

Sie können ein Passwort und Ablaufdatum für den Link setzen. Senden Sie den Link an Benutzer denen Sie Zugriff gewähren möchten.

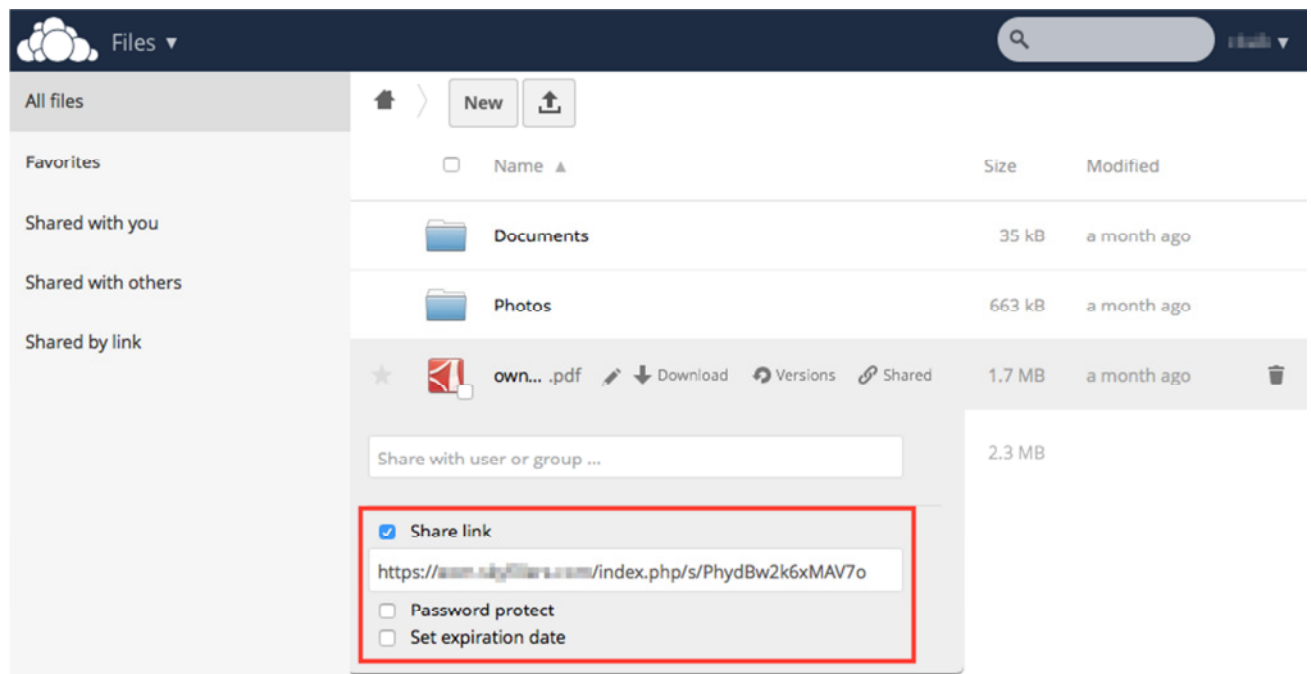

## Windows App

### Verbindung konfigurieren

Geben Sie Ihre ownCloud Serveradresse ein und klicken Sie dann auf **Next >**.

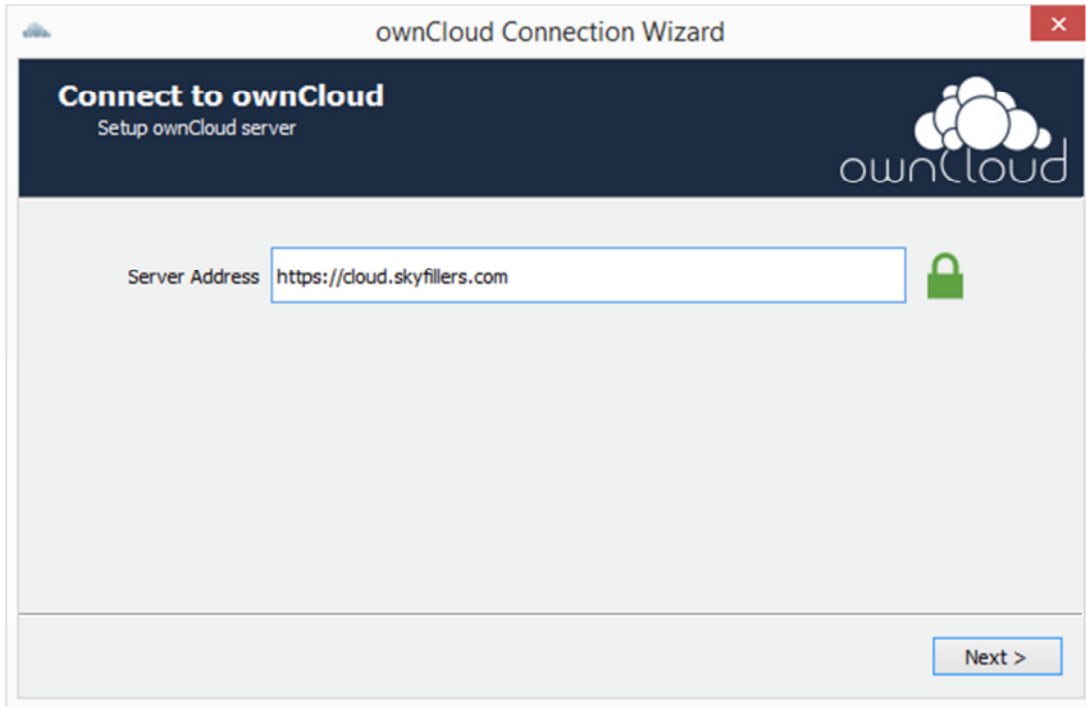

Geben Sie Ihren ownCloud Benutzernamen und Passwort ein, klicken Sie dann auf **Next >**.

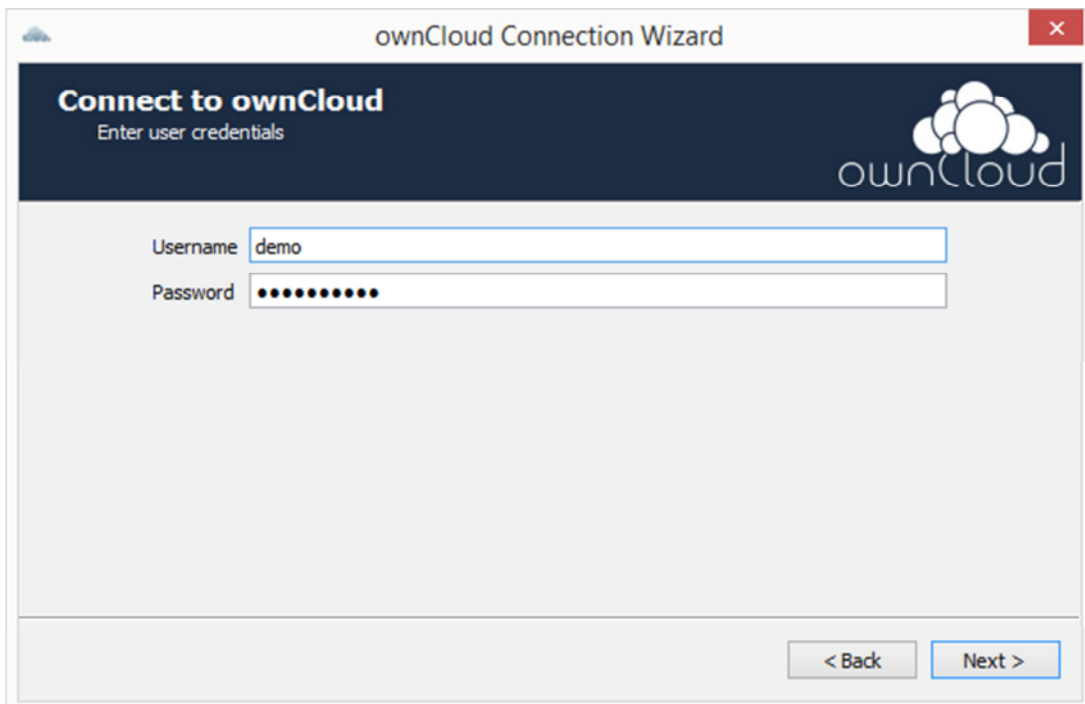

Wählen Sie gegebenenfalls ob alle oder nur bestimmte Ordner synchronisiert werden sollen. Klicken Sie dann auf **Connect....**

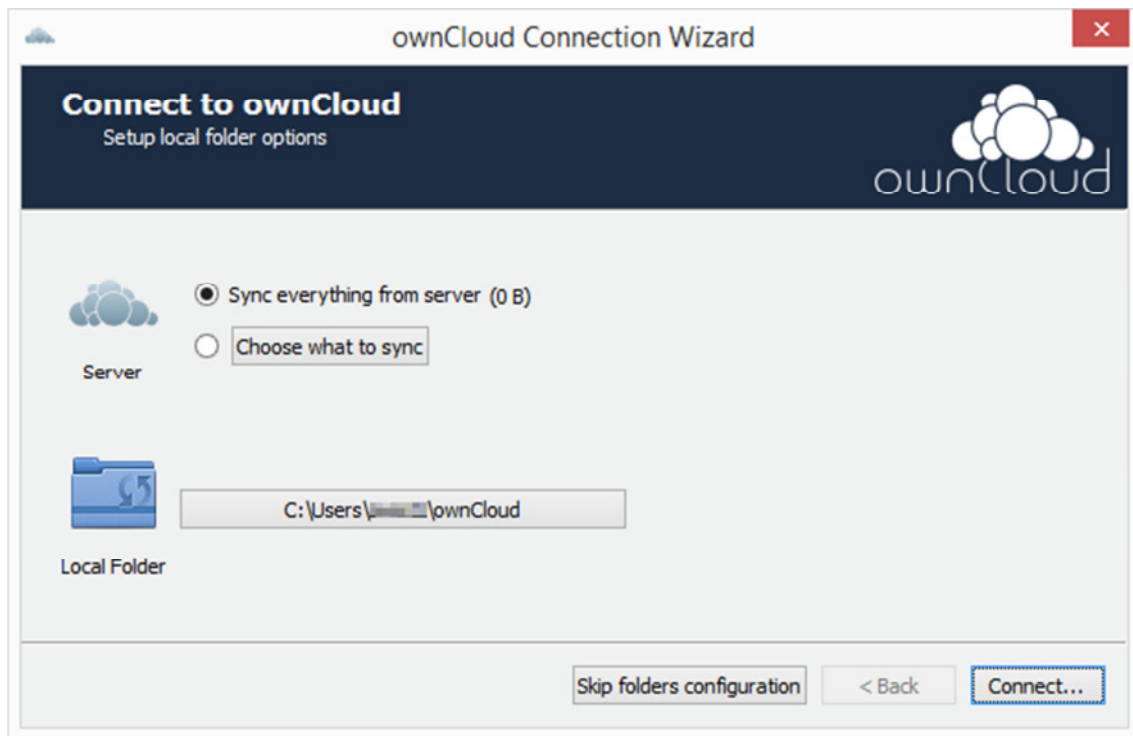

Die Verbindung ist nun konfiguriert. Klicken Sie auf **Finish** um den Assistenten zu schließen.

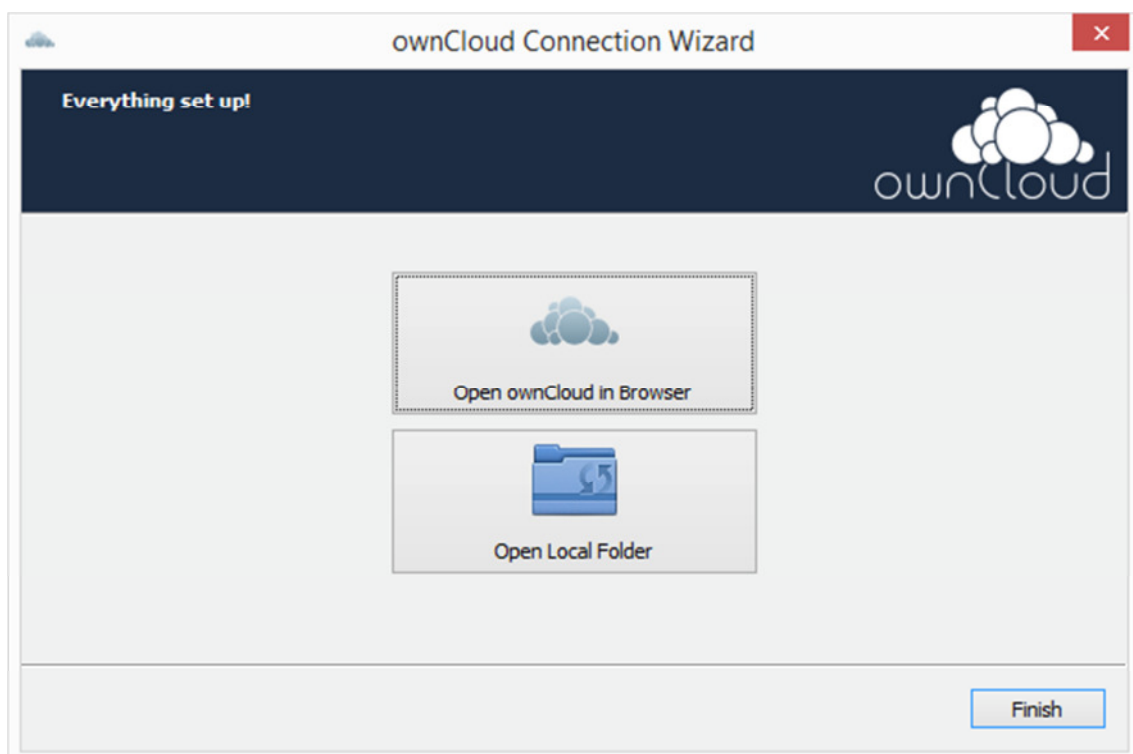

## Weitere Einstellungen

In den ownCloud App Einstellungen können Sie jederzeit auswählen welche Ordner synchronisiert oder ausgenommen werden sollen.

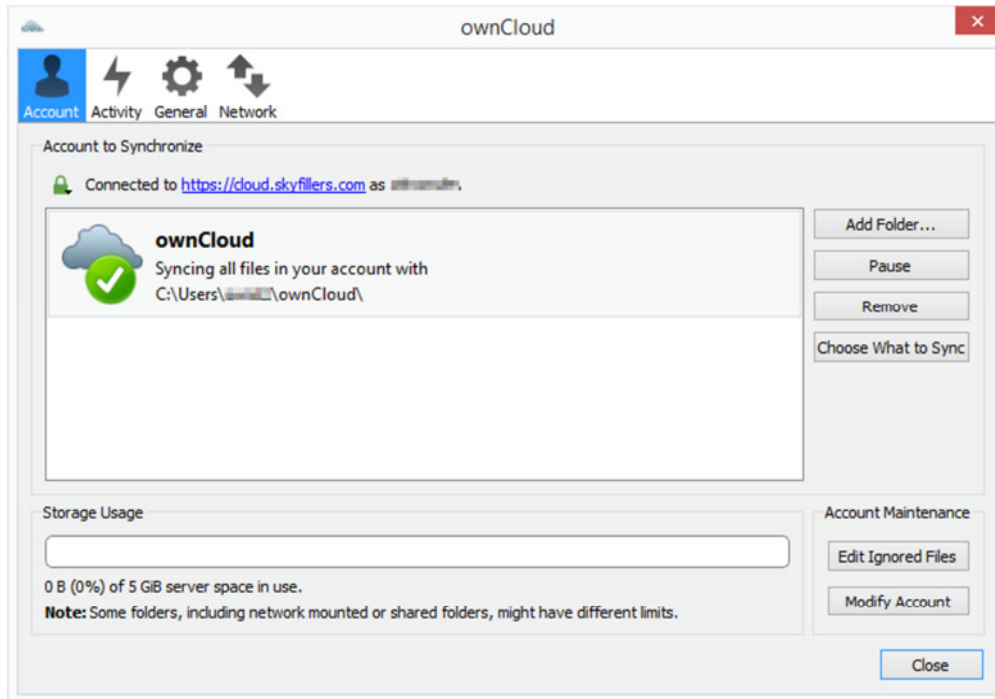

Unter der Rubrik **Network** können Sie die Bandbreite für den Download und Upload begrenzen.

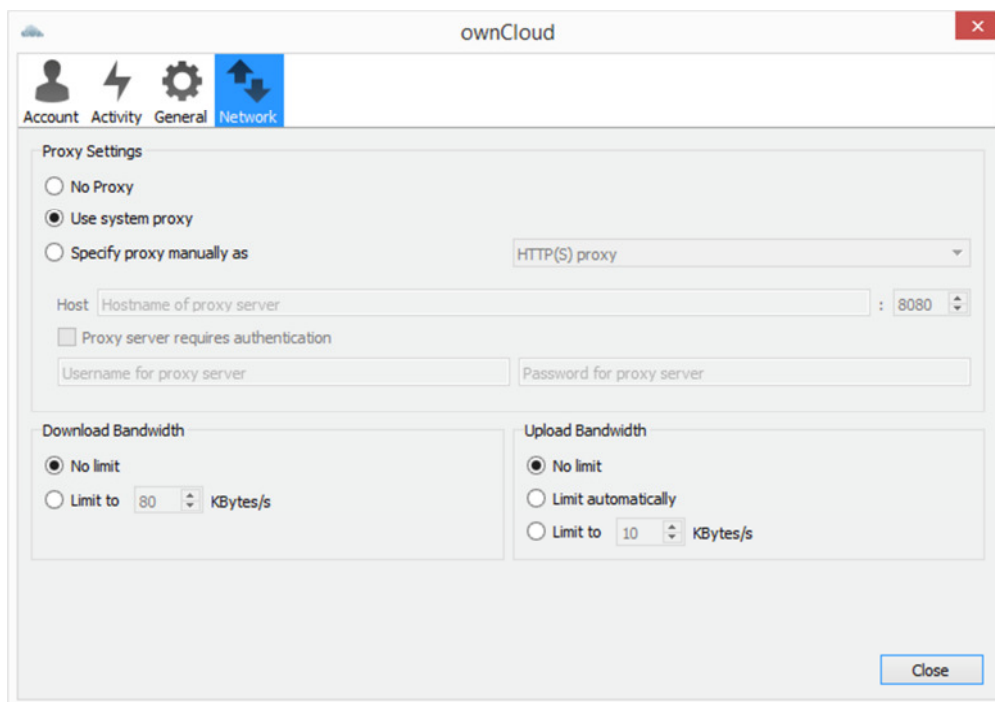

## OS X App

### Verbindung konfigurieren

Geben Sie Ihre ownCloud Serveradresse ein und klicken Sie dann auf **Next** >.

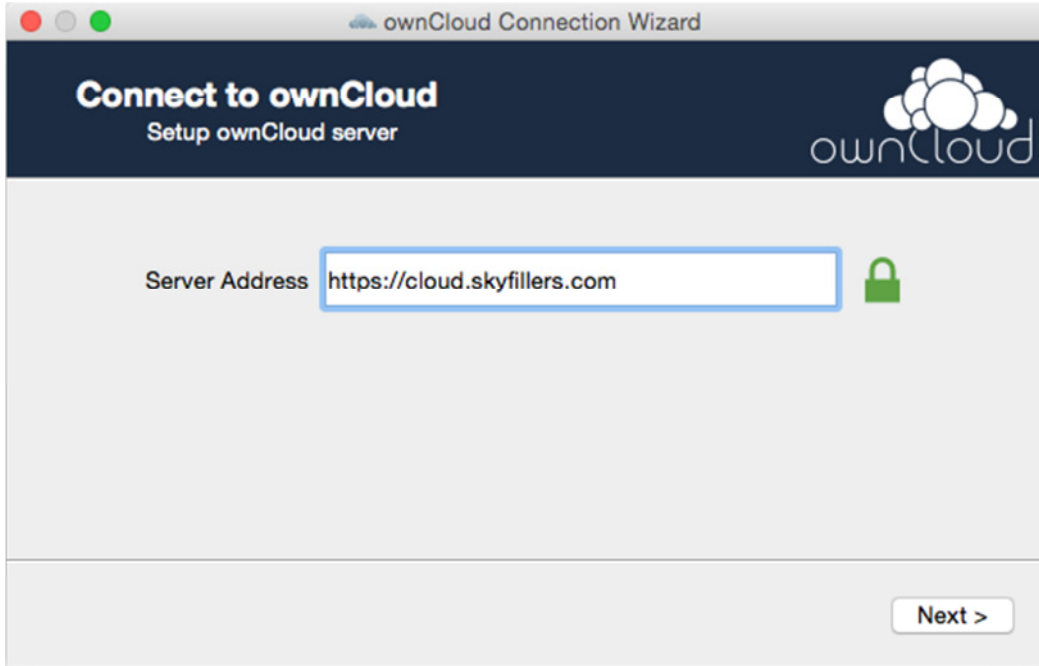

Geben Sie Ihren ownCloud Benutzernamen und Passwort ein, klicken Sie dann auf **Next** >.

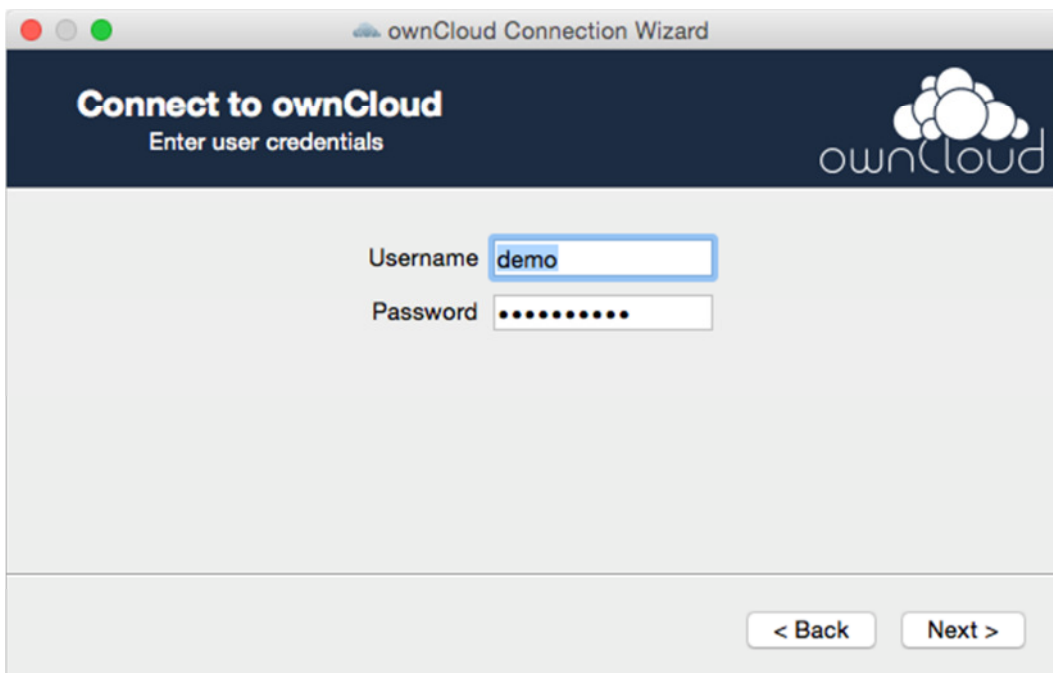

Wählen Sie gegebenenfalls ob alle oder nur bestimmte Ordner synchronisiert werden sollen. Klicken Sie dann auf **Connect...**

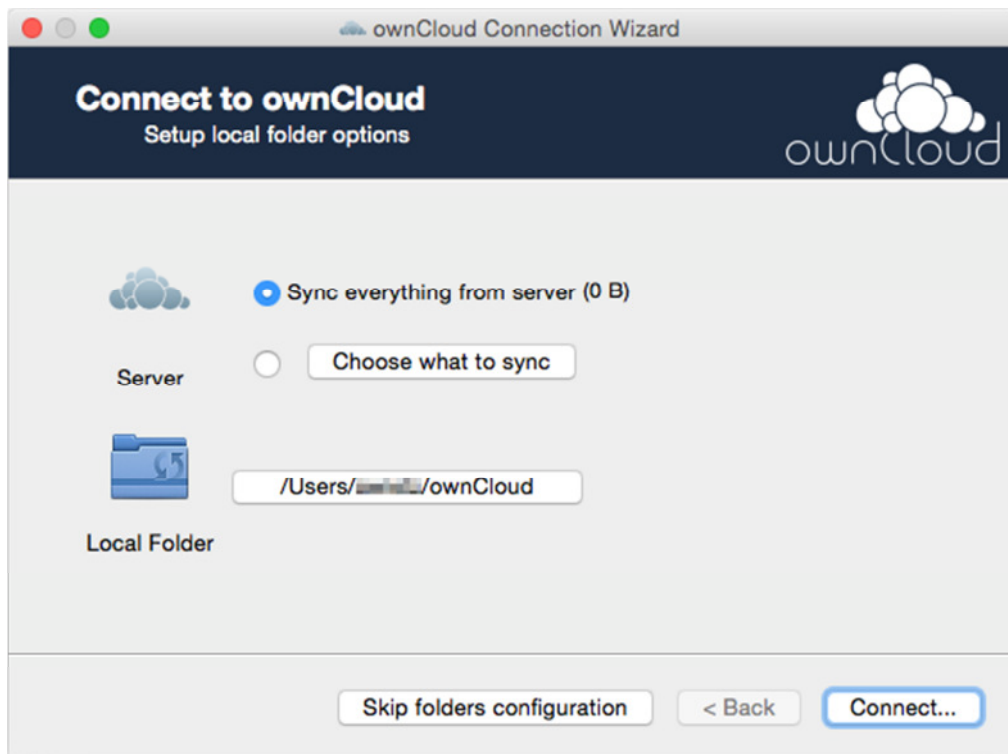

Die Verbindung ist nun konfiguriert. Klicken Sie auf **Finish** um den Assistenten zu schließen.

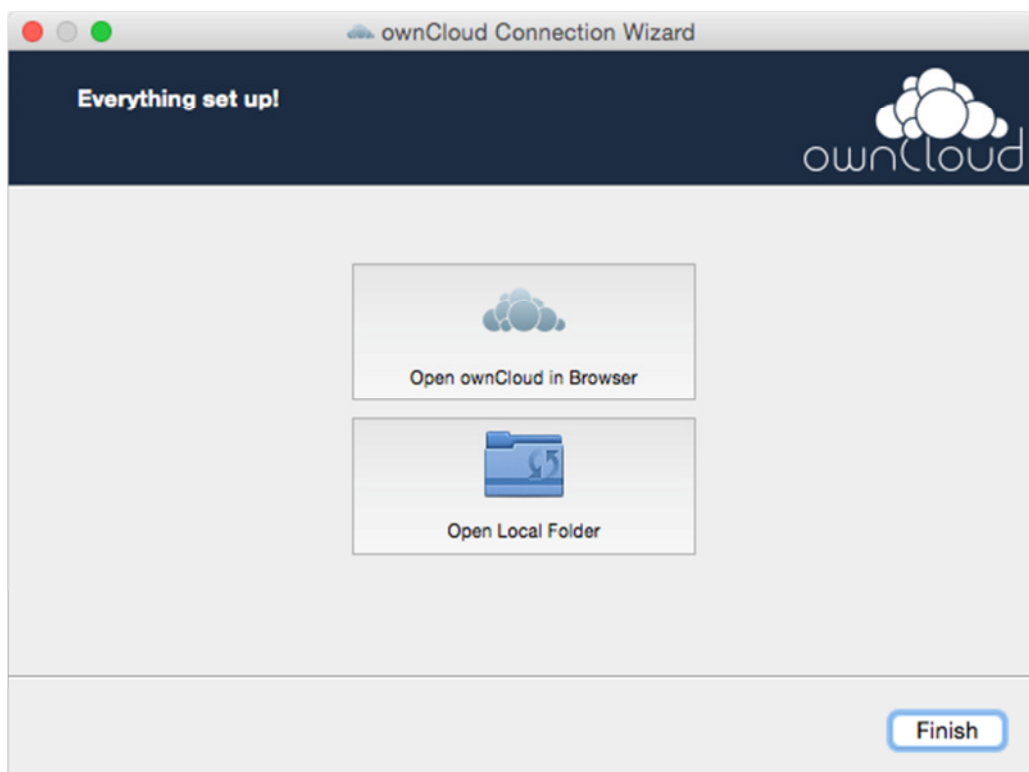

## Weitere Einstellungen

Sie können die Einstellungen der ownCloud App über das Menü oben öffnen.

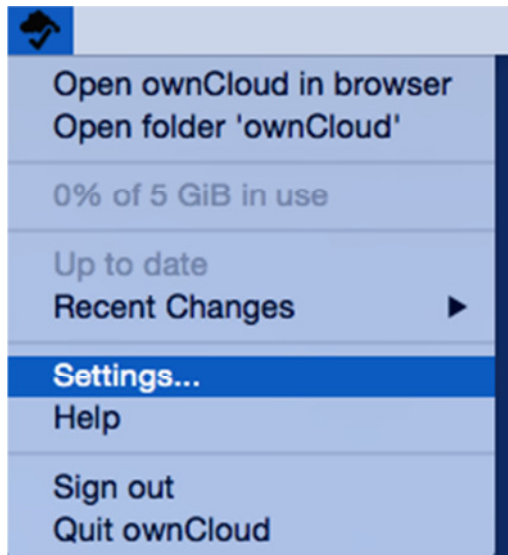

In den Einstellungen können Sie jederzeit auswählen welche Ordner synchronisiert oder ausgenommen werden sollen.

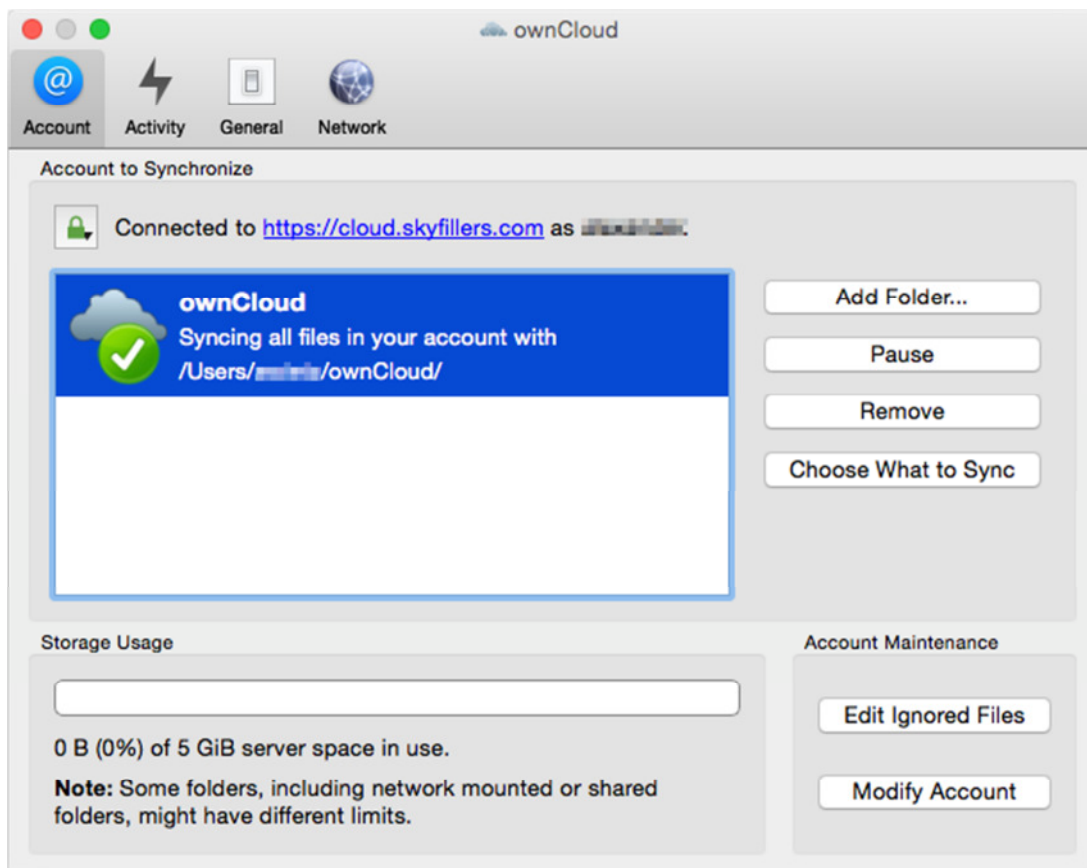

Unter der Rubrik **Network** können Sie die Bandbreite für den Download und Upload begrenzen.

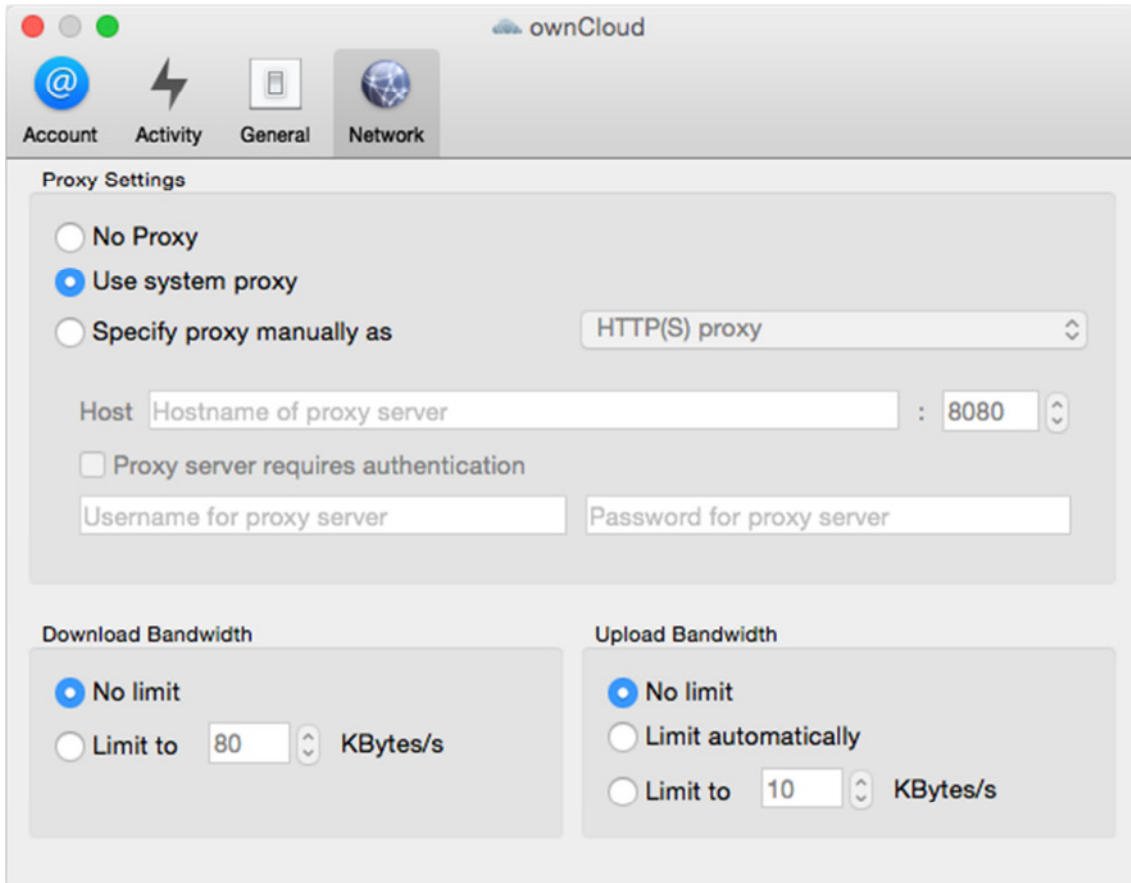

**Proxy Settings**

- ☐ No Proxy
- ☒ Use system proxy
- ☐ Specify proxy manually as HTTP(S) proxy

Host:  :

☐ Proxy server requires authentication

**Download Bandwidth**

- ☒ No limit
- ☐ Limit to  KBytes/s

**Upload Bandwidth**

- ☒ No limit
- ☐ Limit automatically
- ☐ Limit to  KBytes/s